

Planta Baixa Creche Ignez Bresolin Giongo
ESCALA 1:100

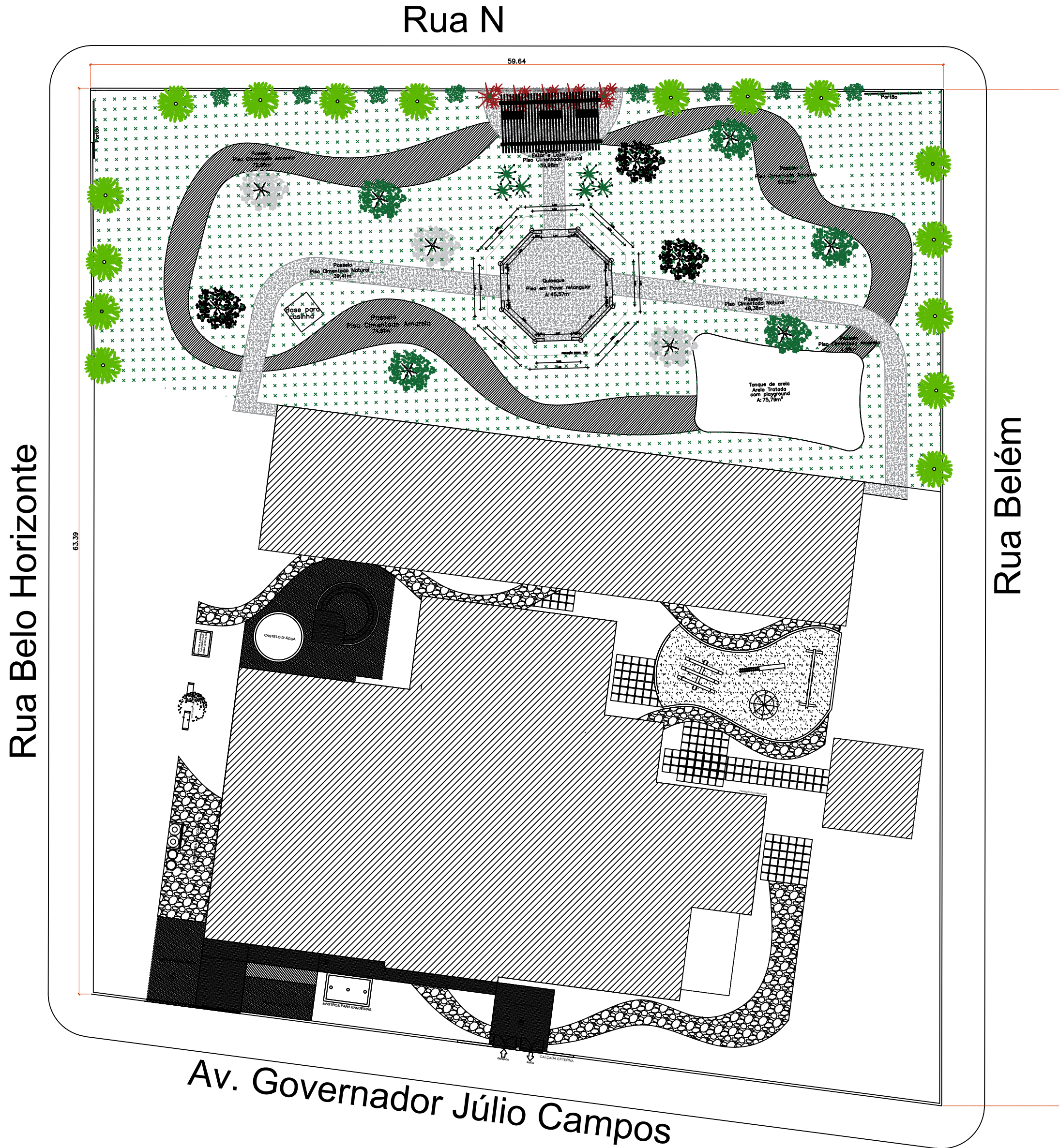

Localização
ESCALA 1:250

APROVAÇÃO				
<div><div>PREFEITURA MUNICIPAL DE CAMPOS DE JÚLIO</div><div>Departamento de Engenharia</div><div>Avenida Valdir Mazutti, nº 1999, Bom Jardim - Campos de Júlio</div><div>Fone:0xx65-3387-2800</div></div>				
Obras:	Área:			
PROJETO PROPOSTA DE REFORMA CRECHE MUNICIPAL IGNEZ B. GIONGO AV. GOV. JÚLIO CAMPOS, BAIRRO VIDA NOVA, QUADRA01, LOTE 01	Área Edificada 1.090,45 m²			
PREFEITURA MUNICIPAL DE CAMPOS DE JÚLIO CNPJ: 01.614.516/0001-99		RESPONSÁVEL TÉCNICO CINTYA VIEIRA SOUTO		
Conteúdo:	DECLARO QUE A APROVAÇÃO DO PROJETO NÃO IMPLICA NO RECONHECIMENTO POR PARTE DA PREFEITURA DO DIREITO DE PROPRIEDADE DO TERRENO.			
Planta baixa e Localização	ARQUITETÔNICO			
Data:	Escala:	Desenho:	Folha:	
MAIO / 2021	INDICADAS	CINTYA VIEIRA SOUTO	Única	